

Gabinete do Prefeito
Praça Barão do Rio Branco, 12
Pilar Ouro Preto MG 35400 000
Tel (31) 3559 3324
Fax (31) 3559 3285

Ind 33
2



**OURO
PRETO**

PATRIMÔNIO
CIDADÃO

PREFEITURA MUNICIPAL DE OURO PRETO

Ofício nº 038/2010

Ouro Preto, 16 de março de 2010.

Senhor Presidente,

Estamos encaminhando a essa Egrégia Câmara, o ofício nº 052/2010/SEMAG da Secretaria Municipal de Agropecuária, contendo resposta a Indicação nº. 33/2010 de autoria da Vereadora Maria Regina Braga.

Solicitamos de Vossa Excelência repassar à autora as informações ora encaminhadas.

Cordialmente,

**ANGELO OSWALDO DE ARAÚJO SANTOS
PREFEITO MUNICIPAL**

CÂMARA MUNICIPAL DE OURO PRETO 17/MAR/2010 15:45 000461

Excelentíssimo Senhor
Vereador Júlio Ernesto de Grammont Machado de Araújo
Presidente da Câmara Municipal de
OURO PRETO.



**OURO
PRETO**

PATRIMÔNIO
CIDADÃO
PATRIMÔNIO
CIDADÃO

PREFEITURA MUNICIPAL DE OURO PRETO

Ofício 052/2010/SEMAG

Ouro Preto, 15 de março de 2010.

Sr. Antônio Carlos Oliveira
Secretário M. de Governo

Prezado Senhor,

Em atenção ao ofício recebido SMG/030/2010, referente a indicação nº 33/2010 encaminhada pela Câmara de vereadores, venho informar que o “Projeto Transformar” já existe em nosso Município, conforme Relatório da EMATER-MG anexo.

OBS. Favor encaminhar o relatório anexo para a Câmara Municipal.

Sendo só para o momento, ficando a disposição para maiores esclarecimento que se fizer necessário.

Atenciosamente,



Sebastião Evásio Bonifácio
Secretário M. de Agropecuária

PROJETO TRANSFORMAR

OBJETIVO

Promover ações que proporcionem oportunidades de aprimoramento profissional, produção, trabalho e renda para a juventude rural em suas comunidades, na perspectiva de constituição de uma nova classe rural.

CAPACITAÇÃO DE JOVENS RURAIS

OPERACIONALIZAÇÃO DO PROJETO

Cada curso é constituído de duas etapas, sendo uma etapa presencial, com carga horária de 32 horas, e uma segunda etapa, com carga horária de 68 horas em atividades práticas, que complementam o curso, perfazendo um total de 100 horas/curso.

Na etapa presencial, 32 horas de carga horária, que pode ser de atividade modular ou contínua, três momentos são definidos como base da estrutura organizacional do curso:

Primeiro momento - Tema: Políticas Públicas e Gestão Social

Segundo momento - Discussão das Habilidades Específicas

Neste momento, trabalha-se temas que foram definidos no primeiro momento pelos jovens, como atividades produtivas, para uma visão mais criteriosa sobre tecnologia de produção, mercado, custos, viabilidade das atividades, relação destas atividades com a preservação do ambiente, organização e escala de produção. Não se aplica aqui formação em tecnologia, mas uma coletânea de informações que dê aos jovens a possibilidade de conhecer o contexto em que estas atividades se desenvolvem, pois elas podem vir a ser futuros projetos geradores de ocupação e renda.

Terceiro momento - Construção Proposta de ATER Jovem

Aqui se espera que os jovens já estejam compreendendo o contexto das políticas públicas, entendendo como se dá o processo de desenvolvimento rural sustentável, compreendendo a relação homem natureza, sabendo dos espaços de participação e gestão de políticas para o meio ambiente e para a agricultura, conhecendo linha de crédito que lhe é de direito e tenham discutido a sua importância, ou seja, a importância da agricultura familiar no processo de desenvolvimento sustentável.

Com todas estas informações que lhes dão embasamento para o exercício da prática e com o conhecimento do contexto em se dão as atividades produtivas e geradoras de renda e do cenário para estas atividades, os jovens já têm as condições favoráveis para a elaboração participativa de um Programa de ATER - Assistência Técnica e Extensão Rural, ou seja, um plano de ação para o trabalho do extensionista com os jovens. É importante ter o jovem como protagonista deste Programa, para que as ações extensionistas planejadas sejam coerentes com a realidade e singularidade da juventude rural.

Na etapa complementar, são trabalhadas atividades práticas, ou seja as habilidades específicas. É o momento da formação em atividades produtivas, pois não se pode perder de vista os projetos produtivos geradores de renda.

Para o cumprimento da carga horária de 68 horas, na etapa complementar, não necessariamente o extensionista estará presente durante toda a carga horária. Ele irá propor as atividades a serem realizadas pelos jovens, com a respectiva carga horária referente à atividades.

- TRABALHO COM JOVENS RURAIS -
PROJETO TRANSFORMAR EM OURO PRETO

Visando promover a qualidade de vida do jovem rural em seu espaço de origem, habilitando-o a desenvolver atividades produtivas que gerem oportunidade de ocupação e renda, foi criado o Projeto Transformar.

Dentro desta proposta foram capacitados desde o ano de 2007, 11 jovens rurais da Comunidade de Piedade, Mata do Gama e Moreira no Distrito de Santa Rita de Ouro Preto, que participaram de cursos presenciais de 32 horas. O conteúdo programático foi composto de Políticas Públicas e Gestão Social no primeiro momento e Habilidades Específicas sobre Meio Ambiente, Bovinocultura, Fruticultura, Horticultura, Agroindústria e Artesanato.

Os jovens selecionaram projetos de Apicultura, Cana de açúcar e lavoura de abacaxi, para desenvolver em suas propriedades e coletivamente. Dentro desta perspectiva os jovens participaram de cursos de capacitação e também subsídios para iniciarem atividades produtivas, como kit de apicultura para um grupo de jovens e mudas e insumos para outro realizar a implantação da lavoura de abacaxi. Tendo como parceiros o Governo do Estado de Minas Gerais (Programa Minas sem Fome) e também da Prefeitura Municipal de Ouro Preto, através da Secretaria Municipal de Agropecuária.

Ao final destas etapas eles receberam certificado com carga horária de 100 horas que os credenciam a beneficiarem da linha de crédito PRONAF JOVEM, para aplicação do recurso financeiro no projeto escolhido. Destes jovens dois já utilizaram deste recurso para aplicação em plantio de cana e também de Eucalipto.

Fotos Momentos de Capacitação dos Jovens Rurais



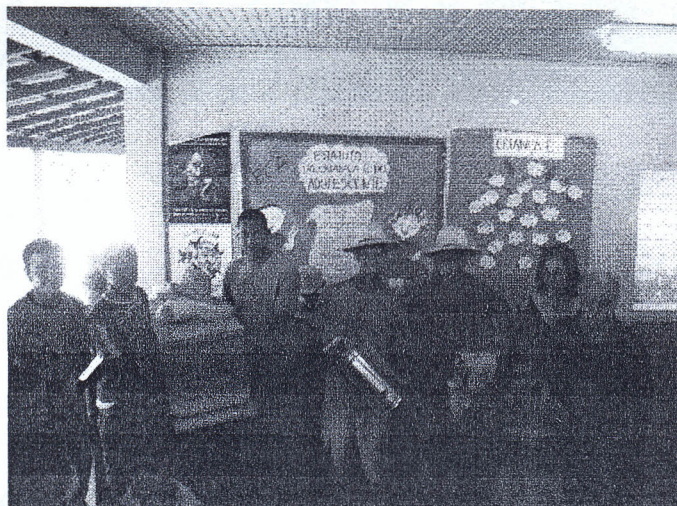

Equipe Local da Emater - MG em Ouro Preto:
Geralda Berenice Esteves Lima
Wagner Henrique Pereira

