

ALFABETICA LTDA (MG) LÁSER

Comp. 018 018	Banco 104 104	Agência 0136 0136	CI 1 1	Conta 06000550-8 06000550-8	C2 6 6	Série AAA AAA	Cheque n° 315795 315795	C3 4 4	RS (7.746,40)
---------------------	----------------------------	-------------------------	--------------	-----------------------------------	--------------	---------------------	-------------------------------	--------------	------------------

Pague por este cheque a quantia de **SETE MIL, SETECENTOS E QUARENTA E SEIS REAIS** *****
 ***** e centavos acima *****

WANDERLEY ROSSI JUNIOR. - ou à sua ordem

CAIXA

Ouro Preto MG, 12 de ABRIL de 20 22

OURO PRETO, MG
 RUA SAO JOSE, 128
 OURO PRETO - MG
 CONFECCAO - 05/21

CAMARA MUNICIPAL DE OURO PRETO
 CNPJ/CPF: 19.146.752/0001-93

CLIENTE BANCÁRIO DESDE 07/2003

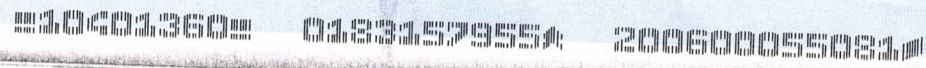

CÓPIA

SISBB - SISTEMA DE INFORMACOES BANCO DO BRASIL
13/04/2022 - Autoatendimento - 12:15:44
047370525 0124

COMPROVANTE DE ENTREGA DE ENVELOPE
DEPOSITO EM CONTA CORRENTE - CHEQUE

FAVORECIDO WANDERLEY ROSSI JUNIOR
AGENCIA: [REDACTED]
CONTA: [REDACTED]
VALOR * 7.746,40
NR. ENVELOPE 1.837.714.896

* Acolhido em: 13/04/2022, na Agência 0473-1.

*VALOR SUJEITO A CONFERENCIA

Depositos realizados durante o expediente bancario serao conferidos e processados ate as 23h59 do mesmo dia. Apos o expediente bancario, aos sabados, domingos e feriados, ate as 23h59 do primeiro dia util subsequente.

Cheques estao sujeitos aos prazos legais de compensacao e devolucao.

Se houver divergencia no valor depositado, o envelope sera processado pelo valor apurado. Envelopes vazios nao serao abertos e permanecerao disponiveis por 60 dias na agencia onde foi depositado, para visualizacao.

Acompanhe o processamento do seu deposito nos canais BB na opcao "Consulta Envelope":
Aplicativo BB / www.bb.com.br / Caixa Eletronico
Central de atendimento BB: 4003-0148
(capitais e regioes metropolitanas)
ou 0800-729-0148 (demais localidades).

Leia no verso como conservar este documento, entre outras informacoes.

Sua via

CAMARA MUNICIPAL DE OURO PRETO

ESTADO DE MINAS GERAIS
NOTA DE LIQUIDAÇÃO

Nº= 88/2022 -003

Orçamento de: 2022 Tipo: Ordinário Data: 12/04/2022 Ficha: 000029

Órgão.....: 01 - LEGISLATIVO
Unidade.....: 01.01 - CAMARA MUNICIPAL
SubUnidade.....: 01.01.01 - CAMARA MUNICIPAL
Classif. Orçamentária: 01.031.0001.2003 - OPERACIONALIZAÇÃO DOS SERV. LEGISLATIVO
Elemento da Despesa...: 3.3.90.93.01 - Indenizações e Restituições Vereadores
Fonte de Recurso: 1.00.00 - Recursos Não Vinculados de Impostos

Credor...: WANDERLEY ROSSI JUNIOR Número: 662
Endereço...: [REDACTED] Nº: 158 Bairro: [REDACTED]
CEP: 35.400-00 Cidade...: OURO PRETO UF....: MG
Insc. Est: CPF....: [REDACTED]
Banco ...: 000 Agência ...: Conta ...: -

Tipo de Licitação.: Não se Aplica Processo Nº.:
Empenho Nº.: 88 Liquidacao Nº.: 3
VALOR ANULADO.: *****0,00 : VALOR BRUTO...: *****7.746,40
SALDO ANTERIOR: *****80.000,00 : DESCONTO.....: *****0,00
SALDO ATUAL...: *****72.253,60 : VALOR LIQUIDO: *****7.746,40

A despesa esta LIQUIDADADA conforme Lei 4.320/64. Pagamento autorizado.
Data p/ Pagamento: 12/04/2022

Hist.: Valor total e necessário para cobrir o montante legal para pagamento da verba indenizatória de vereador para legislatura 2021/2024, nos termos da lei 1.206/21 DE 04 de Fevereiro 2021 e portaria 17/21. Março/22.

DAURA TEREZINHA DA MATTA
CRC: 29854
Contador(a)

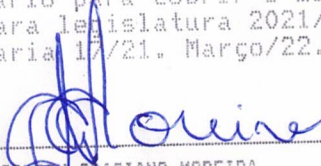
GLAUCO GRACIANO MOREIRA
CPF: [REDACTED]
Liquidante

LUIZ GONZAGA DE OLIVEIRA
CPF: [REDACTED]
Ordenador(a) da despesa

PARA USO DA TESOURARIA

Recebi(emos) do(a) CAMARA MUNICIPAL DE OURO PRETO, a importância de R\$ *****7.746,40 ,Sete mil, setecentos e quarenta e seis reais e quarenta centavos.*****

13/04/2022
Data

Identidade/CPF/CGC

Assinatura do Credor ou seu Procurador

BANCO:

CONTA:

RECURSO
CHEQUE: 315795 Documento

Tesoureiro(a):



VANESSA FREITAS DE OLIVEIRA
CPF: [REDACTED]

Usuário: reinaldo.ramos

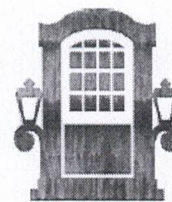

Câmara de Vereadores de Ouro Preto

CUIDANDO DO NOSSO MAIOR PATRIMÔNIO: AS PESSOAS



Ouro Preto, 08 de abril de 2022

Prezado Senhor
Vereador Luiz Gonzaga de Oliveira
Presidente da Câmara Municipal de
Ouro Preto.

Senhor Presidente:

No uso das minhas atribuições, encaminho a Vossa Senhoria a verba indenizatória do vereador **Wanderley Rossi Junior**, referente ao mês de **março de 2022**, no valor total de R\$ 7.746,40, para fins de aprovação e reembolso, nos termos da Lei nº 1.206/ 2021 e arts. 4º e 5º da Portaria 17/2021, após análise favorável da Controladoria Interna desta casa Legislativa, a qual opina, pelo reembolso dos valores despendidos nos termos legais.

Atenciosamente,

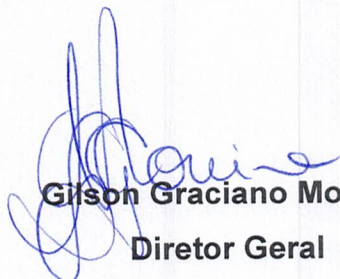
Gilson Graciano Moreira
Diretor Geral

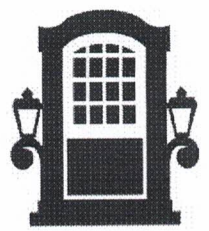

REQUERIMENTO

Ao Excelentíssimo Senhor
Luiz Gonzaga de Oliveira
Presidente da Câmara Municipal de Ouro Preto

Senhor Presidente,

O Vereador abaixo assinado vem requerer de Vossas Excelências o pagamento da Verba Indenizatória relativa às despesas realizadas no mês de **Março de 2022**, nos termos do artigo 5º da Lei Municipal nº1206/2021 e da Portaria 17/2021.

Ouro Preto, 08 de Abril de 2022.



WANDERLEY ROSSI JUNIOR
Vereador(a)

DIA	FAVORECIDO	CPF/CNPJ	DESCRIÇÃO	DOCUMENTO	VALOR(R\$)
30	Raimundo Nonato de Oliveira	074.716.388-00	Transporte de passageiro particular durante o mês de março de 2022.	NFe 5	2500,00
30	Rafael Carvalho Barbosa	09.350.081/0001-24	Locação de veículo sem condutor no período do mês de março de 2022.	NFe 57	2500,00
31	Auto Posto S F Centiro LTDA	04.625.030/0001-44	Fornecimento de combustível (gasolina) para veículo particular a serviço do Vereador. Wanderley Rossi Junior.	NFe 5745	622,69
31	Auto Posto S F Centiro LTDA	04.625.030/0001-44	Fornecimento de combustível (gasolina) para veículo particular a serviço do Vereador. Wanderley Rossi Junior.	NFe 5715	218,33
31	Letícia Maria Rodrigues Gomes	937.968.466-53	Realização de Pesquisa sobre voçorocas em Cachoeira do Campo que resultaram na retirada de famílias da travessa 6.	NFe 1	1905,38
TOTAL					7746,4
SALDO					253,60

De acordo: Despesas aprovadas. Autorizamos o pagamento.

Parecer: Parecer sobre o disposto na Portaria nº 17/2021 de 04 de fevereiro de 2021 que dispõe sobre o reembolso a Vereador de despesas realizadas em razão da atividade inerente ao exercício do mandato parlamentar e Lei nº 1.206/2021 de 04 de fevereiro de 2021, que dispõe sobre a verba indenizatória dos Vereadores para a legislatura 2021/2024.
Este é o parecer.

Matheus Pacheco de Moura Pereira
1º Secretário

Luiz Gonzaga de Oliveira
Presidente

Controladoria Interna

Ao Departamento de Contabilidade e Setor de Finanças para providenciar o pagamento.



RECEBEMOS DE AUTO POSTO S.F.CENTRO LTDA OS PRODUTOS CONSTANTES DA NF-e AO LADO

NF-e
000005745

DATA DE RECEBIMENTO

IDENTIFICAÇÃO E ASSINATURA DO RECEBEDOR

AUTO POSTO S.F.CENTRO LTDA

RUA PADRE ROLIM, 284
CENTRO
CEP: 35400-000
OURO PRETO - MG
Fone: () -

DANFE

Documento Auxiliar da
Nota Fiscal Eletrônica
0 - ENTRADA
1 - SAIDA
Nº 000005745
SERIE: 001 Folha 1 de 1

CONTROLE DO FISCO



3122-0304-6250-3000-0144-5500-1000-0057-4513-5254-0270

NATUREZA DA OPERAÇÃO

OUTRAS SAIDAS OU PRESTACAO DE SERVICOS

Consulta de autenticidade no portal nacional da NF-e
www.nfe.fazenda.gov.br/portal ou no site da Sefaz autorizadora

Protocolo de autorização de uso

131224650719939 31/03/2022 14:49:41

INSCRIÇÃO ESTADUAL

INSC. ESTADUAL DO SUBST. TRIBUTÁRIO

CNPJ

04.625.030/0001-44

DESTINATÁRIO/REMETENTE

CNPJ/CPF

DATA DA EMISSÃO

31/03/2022

NOME/RAZÃO SOCIAL

WANDERLEY ROSSI JUNIOR

DATA DA SAÍDA

31/03/2022

ENDEREÇO

BAIRRO/DISTRITO

CEP

35400000

HORA DE SAÍDA

14:49:41

MUNICÍPIO

FONE / FAX

UF

INSCRIÇÃO ESTADUAL

MG

ISENTO

OURO PRETO

FATURA

TÍTULO: VENCIMENTO: VALOR:

CÁLCULO DO IMPOSTO

BASE DE CÁLCULO DO ICMS

0,00

VALOR DO ICMS

0,00

BASE DE CÁLCULO DO ICMS SUBSTITUIÇÃO

VALOR DO ICMS SUBSTITUIÇÃO

VALOR TOTAL DOS PRODUTOS

622,69

VALOR DO FRETE

0,00

VALOR DO SEGURO

0,00

DESCONTO

0,00

OUTRAS DESPESAS ACESSÓRIAS

VALOR DO IPI

0,00

VALOR TOTAL DA NOTA

622,69

TRANSPORTADOR/VOLUMES TRANSPORTADOS

RAZÃO SOCIAL

FRETE POR CONTA
0-EMITENTE
1-DESTINATÁRIO
9-SEM FRETE

9

CODIGO ANTT

PLACA DO VEICULO

UF

CNPJ/CPF

ENDEREÇO

MUNICÍPIO

UF

INSCRIÇÃO ESTADUAL

QUANTIDADE

0,00

ESPÉCIE

MARCA

NUMERAÇÃO

PESO BRUTO

PESO LIQUIDO

0,00

DADOS DO PRODUTO/SERVIÇOS

COD. PROD.	DESCRIÇÃO DO PRODUTO/SERVIÇOS	NCM/SH	CST	CFOP	UNID.	QUANTIDADE	V. UNITARIO	V. TOTAL	BC ICMS	V. ICMS	V. IPI	ALIQ ICMS	ALIQ IPI
1	GASOLINA COMUM	27101259	050	5.949	LT	30,5500	7,5800	231,57	0,00	0,00	0,00	0,00	0
1	GASOLINA COMUM	27101259	050	5.949	LT	37,1800	7,8300	291,12	0,00	0,00	0,00	0,00	0
3	GASOLINA ADITIVADA	27101259	050	5.949	LT	11,6620	8,5750	100,00	0,00	0,00	0,00	0,00	0

CÁLCULO ISSQN

INSCRIÇÃO ESTADUAL

VALOR TOTAL DOS SERVIÇOS

BASE DE CÁLCULO DO ISSQN

VALOR DO ISSQN

DADOS ADICIONAIS

INFORMAÇÕES COMPLEMENTARES
Val. Aprox. Tributos 276,79 (44,45%), Federal: R\$93,75(13,45%), Estadual: R\$ 193,03(31,00%), Municipal: R\$ 0,00 (0%), Fonte: IBPT; PLACA: OLP-9287

RESERVADO AO FISCO

RECEBEMOS DE AUTO POSTO S.F.CENTRO LTDA OS PRODUTOS CONSTANTES DA NF-e AO LADO

NF-e
000005715

ATA DE RECEBIMENTO

IDENTIFICAÇÃO E ASSINATURA DO RECEBEDOR

AUTO POSTO S.F.CENTRO LTDA

RUA PADRE ROLIM, 284
CENTRO
CEP: 35400-000
OURO PRETO - MG
Fone: () -

DANFE

Documento Auxiliar da
Nota Fiscal Eletrônica
0 - ENTRADA
1 - SAIDA
Nº 000005715
SERIE: 001 Folha 1 de 1

CONTROLE DO FISCO



3122-0304-6250-3000-0144-5500-1000-0057-1517-0136-1067

NATUREZA DA OPERAÇÃO

LANC DOC FISCAL REGISTRADO EM ECF - DE

Consulta de autenticidade no portal nacional da NF-e
www.nfe.fazenda.gov.br/portal ou no site da Sefaz autorizadora

Protocolo de autorização de uso

131224650587233 31/03/2022 13:47:01

INSCRIÇÃO ESTADUAL

4611413450014

INSC. ESTADUAL DO SUBST. TRIBUTÁRIO

CNPJ

04.625.030/0001-44

DESTINATÁRIO/REMETENTE

NOME/RAZÃO SOCIAL

WANDERLEY ROSSI JUNIOR

CNPJ/CPF

DATA DA EMISSÃO

31/03/2022

ENDEREÇO

BAIRRO/DISTRITO

CEP

35400000

DATA DA SAÍDA

31/03/2022

MUNICÍPIO

FONE / FAX

UF

MG

INSCRIÇÃO ESTADUAL

ISENTO

HORA DE SAÍDA

13:47:01

FATURA

TÍTULO:55320 VENCIMENTO: 20/04/2022 VALOR: 841.02

CALCULO DO IMPOSTO

BASE DE CÁLCULO DO ICMS

0,00

VALOR DO ICMS

0,00

BASE DE CÁLCULO DO ICMS SUBSTITUIÇÃO

0,00

VALOR DO ICMS SUBSTITUIÇÃO

0,00

VALOR TOTAL DOS PRODUTOS

218,33

VALOR DO FRETE

0,00

VALOR DO SEGURO

0,00

DESCONTO

0,00

OUTRAS DESPESAS ACESSÓRIAS

0,00

VALOR DO IPI

0,00

VALOR TOTAL DA NOTA

218,33

TRANSPORTADOR/VOLUMES TRANSPORTADOS

RAZÃO SOCIAL

FRETE POR CONTA

0-EMITENTE
1-DESTINATARIO
9-SEM FRETE

9

CÓDIGO ANTT

PLACA DO VEÍCULO

UF

CNPJ/CPF

ENDEREÇO

MUNICÍPIO

UF

INSCRIÇÃO ESTADUAL

QUANTIDADE

0,00

ESPÉCIE

MARCA

NUMERAÇÃO

PESO BRUTO

PESO LÍQUIDO

0,00

DADOS DO PRODUTO/SERVIÇOS

COD. PROD.	DESCRIÇÃO DO PRODUTO/SERVIÇOS	NCM/SH	CST	CFOP	UNID.	QUANTIDADE	V. UNITARIO	V. TOTAL	BC ICMS	V. ICMS	V. IPI	ALIQ ICMS	ALIQ IPI
1	GASOLINA COMUM	27101259	060	5.929	LT	31,3198	6,9710	218,33	0,00	0,00	0,00	0,00	0

CÁLCULO ISSQN

INSCRIÇÃO ESTADUAL

VALOR TOTAL DOS SERVIÇOS

BASE DE CÁLCULO DO ISSQN

VALOR DO ISSQN

DADOS ADICIONAIS

INFORMAÇÕES COMPLEMENTARES
Val. Aprox. Tributos 97,05 (44,45%), Federal: R\$29,37(13,45%), Estadual: R\$67,58(31,00%), Municipal: R\$ 0,00 (0%), Fonte: IBPT; NOTA FISCAL REFERENTE
ACS CUPONS: 274355 PLACA: OLP-9287

RESERVADO AO FISCO

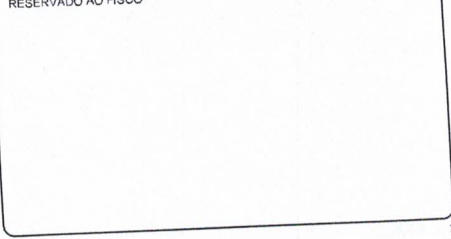

CNPJ: 04.625.030/0001-44 AUTO POSTO S.F.CENTRO LTDA
RUA PADRE ROLIM, 284 CENTRO OURO PRETO-MG 35400-000
I.E.: 461.141.345/0014

Documento Auxiliar da Nota Fiscal de Consumidor Eletronica

#	Codigo	Descricao	Qtde	Un	Valor unit.	Valor total
001	1	GASOLINA COMUM	30,551	LT X	7,580	231,57
Qtde. total de itens						001
Valor total R\$						231,57
FORMA DE PAGAMENTO						VALOR PAGO R\$
Dinheiro						231,57

Consulte pela Chave de Acesso em

<http://nfce.fazenda.mg.gov.br/portalfnce>

3122 0304 6250 3000 0144 6500 1000 2773 1912 9774 4451

CONSUMIDOR NAO IDENTIFICADO

NFC-e n 000277319 Serie 001 13/03/2022 11:24:08

Protocolo de Autorizacao: 131225660584605

Data de Autorizacao 13/03/2022 11:23:57



#NFC-e:nBico:06 nBomba:01 nTanque:01 vEncIni:0678672,809 vEncFin:
:0678703,360

Val. Aprox. Tributos: R\$102,94(44,45%), Federal: R\$31,15(13,45%)

, Estadual: R\$71,79(31,00%), Municipal: R\$ 0,00 (0%) Fonte IBPT

Vendedor: 42590-GISLAINE RODRIGUES

Operador:GISLAINE RODRIGUES Turno:2

CNPJ: 04.625.030/0001-44 AUTO POSTO S.F.CENTRO LTDA
RUA PADRE ROLIM, 284 CENTRO OURO PRETO-MG 35400-000
I.E.: 461.141.345/0014

Documento Auxiliar da Nota Fiscal de Consumidor Eletronica

#	Codigo	Descricao	Qtde	Un	Valor unit.	Valor total
001	1	GASOLINA COMUM	37,181	LT X	7,830	291,12
Qtde. total de itens						001
Valor total R\$						291,12
FORMA DE PAGAMENTO						VALOR PAGO R\$
Dinheiro						291,12

Consulte pela Chave de Acesso em

<http://nfce.fazenda.mg.gov.br/portalfnce>

3122 0304 6250 3000 0144 6500 1000 2818 3719 0562 6214

CONSUMIDOR NAO IDENTIFICADO

NFC-e n 000201837 Serie 001 26/03/2022 08:49:55

Protocolo de Autorizacao: 131225766067421

Data de Autorizacao 26/03/2022 08:50:23



#NFC-e:nBico:06 nBomba:01 nTanque:01 vEncIni:0701197,199 vEncFin:
:0701234,380

Val. Aprox. Tributos: R\$129,41(44,45%), Federal: R\$39,16(13,45%)

, Estadual: R\$90,25(31,00%), Municipal: R\$ 0,00 (0%) Fonte IBPT

Vendedor: 11561-IVANIR PEREIRA EMILIO

Operador:DAVIDSON JUNIO TEIXEIRA Turno:2

Wanderley Rossi

AUTO POSTO S.F.CENTRO LTDA
RUA PADRE ROLIM, N 284, CENTRO, CEP 35400000
OURO PRETO - MG

CNPJ: 04625030000144 IE: 4611413450014 Fone:
Operador: DYONATA CHAVES Data: 05/03/2022 Hora: 18:02:55

COMPROVANTE DE VENDA A PRAZO

COMPROVANTE RELACIONADO AO CUPOM FISCAL: 274355
Cliente: 1211 - CRISTIANE WANDERLEY
CPF/CNPJ: 99305630649 ISENTA
Operador: DYONATA CHAVES
OLP9287 KM: 0 0
Grupo: MENSAL + 10 DIAS

Produto	Qtd	Preço	Total R\$
GASOLINA COMUM	31,320	6,971	218,330

Desconto: R\$ 0,00 Acrescimo: R\$ 0,00
Forma de pagamento: NOTA A PRAZO
VALOR: R\$ 218,33 (Duzentos e Dezoito Reais e Tri
Tres Centavos)

ASSINATURA

Vendedores
11161 - LUCIANO INACIO GUIMARAES SUARES

Ronaldo Martins-Jong

TECNOX - TECNOX SISTEMAS - www.tecnosistemas.com.br
Email: tecnos@tecnosistemas.com.br

CNPJ: 04.625.030/0001-44 AUTO POSTO S.F.CENTRO LTDA
RUA PADRE ROLIM, 284 CENTRO OURO PRETO-MG 35400-000
I.E.: 461.141.345/0014

Documento Auxiliar da Nota Fiscal de Consumidor Eletronica

#	Codigo	Descricao	Qtde	Un	Valor unit.	Valor total
001	3	GASOLINA ADITIVADA	11,662	LT X	8,575	100,00
Qtde. total de itens						001
Valor total R\$						100.00
FORMA DE PAGAMENTO						VALOR PAGO R\$
Dinheiro						100,00

Consulte pela Chave de Acesso em
<http://nfce.fazenda.ng.gov.br/portalfnce>
3122 0304 6250 3000 0144 6500 1000 2771 9813 6453 5254
CONSUMIDOR NAO IDENTIFICADO

NFC-e n 000277196 Serie 001 12/03/2022 18:26:38
Protocolo de Autorizacao: 131225656698225
Data de Autorizacao 12/03/2022 18:26:27



#NFC-e:nBico:01 nBomba:01 nTanque:02 vEncIni:0011183,968 vEncFin:
:0011195,630
Val. Aprox. Tributos: R\$44,45(44,45%), Federal: R\$13,45(13,45%),
Estadual: R\$31,00(31,00%), Municipal: R\$ 0,00 (0%) Fonte IBPT U
endedor: 45053-SILVANO DA COSTA REIS
Operador: MARCELO NETO Turno:5

Handwritten signature or mark



Wanderley Rossi Kuruzu

VEREADOR(A) ([index.php?id_parlamentar=0000000005&id_legislatura=178](#))



[INICIO \(INDEX.PHP?ID_PARLAMENTAR=0000000005&ID_LEGISLATURA=178\)](#)

[O VEREADOR \(BIOGRAFIA.PHP?ID_PARLAMENTAR=0000000005&ID_LEGISLATURA=178\)](#)

[NOTÍCIAS \(NOTICIAS.PHP?ID_PARLAMENTAR=0000000005&ID_LEGISLATURA=178\)](#)

[AGENDA \(AGENDA.PHP?ID_PARLAMENTAR=0000000005&ID_LEGISLATURA=178\)](#)

[ATUAÇÃO NA CÂMARA](#)

[CONTATO \(CONTATO.PHP?ID_PARLAMENTAR=0000000005&ID_LEGISLATURA=178\)](#)

Pesquisar:

Data ↕	Sessão ↕	Presença ↕	Justificativa ↕
05/04/2022	18ª Reunião Ordinária da Câmara Municipal de Ouro Preto	-	
31/03/2022	17ª Reunião Ordinária da CMOP	PRESENTE	
29/03/2022	16ª Reunião Ordinária da CMOP no distrito de Engenheiro Correia	PRESENTE	
24/03/2022	15ª Reunião Ordinária da CMOP	PRESENTE	
17/03/2022	13ª Reunião Ordinária da CMOP	PRESENTE	
15/03/2022	12ª Reunião Ordinária da CMOP - Santo Antônio do Salto	PRESENTE	
10/03/2022	11ª Reunião Ordinária da CMOP	PRESENTE	
08/03/2022	10ª Reunião Ordinária da CMOP	PRESENTE	
03/03/2022	9ª Reunião Ordinária da CMOP.	PRESENTE	
24/02/2022	8ª Reunião Ordinária da CMOP	PRESENTE	
22/02/2022	7ª Reunião Ordinária de 2022.	PRESENTE	
17/02/2022	6ª Reunião Ordinária de 2022.	PRESENTE	
15/02/2022	5ª Reunião Ordinária de 2022	PRESENTE	
10/02/2022	4ª Reunião Ordinária de 2022	-	
08/02/2022	3ª Reunião Ordinária de 2022	PRESENTE	
03/02/2022	2ª Reunião Ordinária da CMOP - 2022	PRESENTE	
01/02/2022	1ª Reunião Ordinária de 2022	-	
14/01/2022	1ª Sessão Legislativa Extraordinária de 2022	-	
30/12/2021	1ª Sessão Legislativa Extraordinária de 2021 - Posse de vereadores suplentes	-	
16/12/2021	87ª ROCMOP (última reunião ordinária do ano, pq o recesso parlamentar inicia dia 20/12 até 31/1/2022)	PRESENTE	
14/12/2021	86ª ROCMOP	PRESENTE	
09/12/2021	85ª ROCMOP	PRESENTE	

RELATÓRIO MENSAL DE ATIVIDADES – /2022

VEREADOR WANDERLEY ROSSI JUNIOR

DATA / HORA	ATIVIDADE	LOCAL
03-03 9 horas	Reunião Ordinária da CMOP	Câmara Municipal
08-03 16 horas	Reunião Ordinária da CMOP	Câmara Municipal
10-03 9 horas	Reunião Ordinária da CMOP	Câmara Municipal
15-03 16 horas	Reunião Ordinária da CMOP	Distrito do S. A. Salto.
17-03 9 horas	Reunião Ordinária da CMOP	Câmara Municipal
22-03 16 horas	Reunião Ordinária da CMOP	Câmara Municipal
24-03 9 horas	Reunião Ordinária da CMOP	Câmara Municipal
29-03 16 horas	Reunião Ordinária da CMOP	Distrito de Engenheiro Correia
31-03 9 horas	Reunião Ordinária da CMOP	Câmara Municipal
07-03 17:30hs	Audiência Pública da CMOP	Acampamento Novo Taquaral
04-03 15 horas	Reunião com os assessores	Pastoral da Criança Taquaral
09-03 17:30hs	Audiência Pública da CMOP	Câmara Municipal
13-03 15 horas	Aula Pública sobre a Mulher	Acampamento Novo Taquaral
23-03 17:30hs	Audiência Pública Transporte	Câmara Municipal
31-03 17:30hs	Audiência Pública Transporte	Câmara Municipal
09-03 19 horas	Visita aos moradores Taquaral	Acampamento Novo Taquaral
16-03 19 horas	Visita aos moradores Taquaral	Acampamento Novo Taquaral
24-03 19 horas	Visita aos moradores Taquaral	Acampamento Novo Taquaral
26-03 18 horas	Reunião moradores de Cachoeira do Campo. Moradia.	Salão Paroquial. Igreja N. S. Nazaré
22-03 9:30hs	Dia Mundial da Água	Auditório da Prefeitura
28-03 17 horas	Audiência Pública Economia	Câmara Municipal
21-03 15 horas	Audiência Pública Prestação de Contas da Pref. Municipal	Câmara Municipal

* Transporte do Vereador de casa para a Câmara diariamente (também retorno).

** Transporte do Vereador da Câmara à Prefeitura semanalmente.

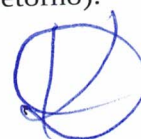

DIA MUNDIAL DA ÁGUA 2022

A PREFEITURA DE OURO PRETO CONVIDA PARA

➔ **LANÇAMENTO DO TEMA DE EDUCAÇÃO AMBIENTAL 2022**

"SUSTENTABILIDADE COM SAÚDE: DESAFIOS PARA O HOJE E O AMANHÃ"

➔ **LANÇAMENTO DO PROGRAMA DE AVALIAÇÃO DA BALNEABILIDADE DE ÁREAS RECREATIVAS DE OURO PRETO: RIOS, CACHOEIRAS E**

LAGOS

PARCERIA: PMOP /UFOP

➔ **ENTREGA OFICIAL DO LIVRO "UMA HISTÓRIA DA GESTÃO PARTICIPATIVA DAS ÁGUAS (CBH VELHAS) PARA AS ESCOLAS**

DATA: 22 DE MARÇO

LOCAL: AUDITÓRIO DO GABINETE DA PREFEITURA

HORÁRIO: 9H 30MIN



(Handwritten signature)

4ª AUDIÊNCIA PÚBLICA

A CÂMARA MUNICIPAL DE OURO PRETO CONVIDA

QUALIDADE DO SERVIÇO DE TRANSPORTE COLETIVO PRESTADO PELA EMPRESA ROTA REAL

Requerida pelos vereadores Wanderley Kuruzu,
Celsinho Maia e Luiz Gonzaga do Morro



23/03/2022
QUARTA-FEIRA, ÀS 17:30H



LIVE



LIVE

@CAMARAOUROPRETO

📍 No Plenário da Câmara Municipal
de Ouro Preto



Handwritten signature or mark in blue ink.



KURUZU
VEREADOR ★ OURO PRETO-MG

...

4ª Reunião do Pré-cadastro da Moradia

CACHOEIRA DO CAMPO

SÁBADO - 26/03 | ÀS 18H

**No Salão Paroquial da
Matriz de N.ª. Sr.ª. de Nazaré**



(Handwritten signature)

4ª AUDIÊNCIA PÚBLICA

A CÂMARA MUNICIPAL DE OURO PRETO CONVIDA

Discussão ampliada e apresentação de resultados do Plano de Apoio à Diversificação da Economia (PADE) de Ouro Preto
Requerida pelo vereador Matheus Pacheco

 **28/03/2022**
SEGUNDA-FEIRA, ÀS 17H

 LIVE  LIVE
@CAMARAOUROPRETO

 No Plenário da Câmara Municipal de Ouro Preto



12

3ª AUDIÊNCIA PÚBLICA

A CÂMARA MUNICIPAL DE OURO PRETO CONVIDA

PRESTAÇÃO DE CONTAS DA PMOP, REFERENTE AO 3º QUADRIMESTRE DE 2021



21/03/2022
SEGUNDA-FEIRA, ÀS 15H



LIVE



LIVE

@CAMARAOUROPRETO

📍 No Plenário da Câmara
Municipal de Ouro Preto



(Handwritten signature)

Vereador kuruzu requer Audiência Pública para debater; Aluguel Social e Bolsa Moradia em Ouro preto

O Vereador Wanderley Rossi Kuruzu durante a reunião desta terça-feira 29 de março de 2022 realizou requerimento onde, solicita que seja encaminhado ao Prefeito Municipal, so-

licitando informação a respeito dos programas sociais habitacionais conhecidos como Aluguel Social e Bolsa Moradia.

E também sobre as perspectivas para a construção de Unida-

des Habitacionais de Interesse Social em Ouro Preto que atendam famílias atingidas no período de chuvas do início deste ano e as famílias que estão no Programa Bolsa Moradia.



O ESPETO

Fundado em 1929 - nº 007, 23 de outubro, 2021 - www.oespeto.com.br

Serviços gráficos

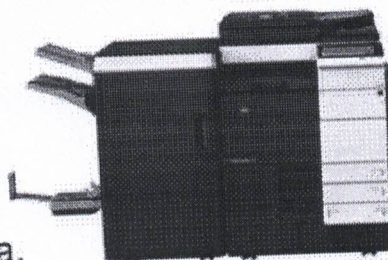

Rua Olímpio Diniz 269, Passagem de Mariana,
Atendimento das 9 às 17 hs . Tel: 31-3558-4660 / 98844-8976



(R)

Audiência Pública de CMOP - 07/03/22



12

Audiência Pública de CMOP - 07/03/22 -



R

Audiência Pública de CMOP: 07/03/22

Lista de Contingentes 26/03/2022

1. Ricardo Valle Coria
2. Lucilene Mendes Santiago
3. Silvânia Silveira 989488699 - Adicional Grupo
4. Quiliciana da Silva Almeida 98958737 - Adicional Grupo Aluguel social
5. ...
6. Benedita Leuzes Siqueira
7. Zondanna Marceli eua
8. Marlene Nazare de Araujo
9. Maria Auxiliadora Gomes da Silva
10. Maria Auxiliadora Cândido
11. Elma Gonçalves Torres
12. Zolte Liberato de Souza
13. Cleide Valodora Veloso Ferraz, Auxiliadora Zuberia Valodora V.T
14. Raimundo Nonato de Oliveira - 883838584
15. Ruth Lucas Ferreira 886833284
16. Sueli Costa Reis da
17. Sergio Siqueira Barbosa da
18. Marlene F. Vilares
19. ...
20. ...
21. Graziely de Santa Cyro Coria
22. Marly Auxiliadora Cezario
23. ...



Lista de Presença do Encontro sobre Mercado Popular - 26/03/22

24 - Aline S. Pompeu

25 - Ygor de Souza Loureiro

26 - Camila Maria Eugenio Carvalho

27 - Cláudia Maria de Silva Eugenio

28 - Inomari de Silva Azeiteiro (31) 98471-7038

29 - Raimundo de Souza

Lista de presença do Encontro de Moradia - 26/03/22 -



12

2ª Audiência Pública sobre Transporte Público na cidade de Ouro Preto 13/03/22



PREFEITURA MUNICIPAL DE OURO PRETO
SECRETARIA MUNICIPAL DE FAZENDA
Nota Fiscal Eletrônica de Serviços

57/NFe



Número / Série	57 / NFe	Emissão	11/04/2022 16:31:21	Incidência	Ouro Preto (MG)	ISS a reter	Não
Prest. do Serviço	11/04/2022	Código de verificação	2L3L.D6QK.7T5W.CC38	Exigibilidade	Exigível	RPS	

Prestador de Serviços

Nome/Razão Social: RAFAEL CARVALHO BARBOSA

CPF / CNPJ: 09.350.081/0001-24

Reg.: Faturamento

Endereço: R. DOS PAULISTAS, 23 - Bairro: ANTONIO DIAS - Cep: 35400000

Telefone: 8606-3182

Município: Ouro Preto - MG

País: Brasil

Insc. Mun.: 1876004

Cod. Mob.: 008619

Insc. Est.: 1876004

Email:

Nome Fant.: *****

Tomador de Serviços

Nome/Razão Social: WANDERLEY ROSSI JUNIOR

CPF / CNPJ: [REDACTED]

Reg.: Faturamento

Endereço: [REDACTED] - Bairro: [REDACTED] - Cep: 35400-000

Telefone:

Município: Ouro Preto - MG

País: Brasil

Insc. Mun.:

Insc. Est.: 110944

Email:

Código do Serviço/Atividade

17.12 - Administração em geral, inclusive de bens e negócios de terceiros (5,00 %)

CTISS: 1712-0/04-88 - ADMINISTRACAO DE FROTA DE VEICULO

* ISS - Correspondente aos itens de serviço do código tributário municipal ou a LC 116/2003

Discriminação dos Serviços

Descrição	Unitário	Qtd.	Total
Locação de veiculo sem condutor no período referente ao mês de março de 2022	R\$ 2.500,00	1,00	R\$ 2.500,00

Observações

Dados Bancários
banco Bradesco Agência: 0632
conta corrente: 0201649 -4 pix 09350081000124

Tributos Federais

PIS	INSS	CSLL	IRRF	COFINS
0,00	0,00	0,00	0,00	0,00

Detalhamento de Valores

Valor Total da Nota(R\$)	ISS(R\$)	Desconto Condicional(R\$)	Base de Cálculo(R\$)	Aliquota (%)
2.500,00	125,00	0,00	2.500,00	5,00 %
Outras Retenções(R\$)	0,00		Valor Líquido:	R\$ 2.500,00

ESTA NOTA FISCAL NÃO ACOBERTA O TRANSITO DE MERCADORIAS. Gerado por: RAFAEL CARVALHO BARBOSA

Recebi(emos) de RAFAEL CARVALHO BARBOSA, os serviços constantes da nota fiscal N° 57, série NFe, conforme verificável pelo endereço eletrônico:
<http://www.nfe-cidades.com.br/documento/2L3L.D6QK.7T5W.CC38>

Data: 11/04/2022

Assinatura:



PREFEITURA MUNICIPAL DE OURO PRETO
SECRETARIA MUNICIPAL DE FAZENDA
Nota Fiscal Eletrônica de Serviços

56/NFe



Número / Série	56 / NFe	Emissão	30/03/2022 18:13:21	Incidência	Ouro Preto (MG)	ISS a reter	Não
Prest. do Serviço	30/03/2022	Código de verificação	2B2P.39LS.428Z.42BA	Exigibilidade	Exigível	RPS	

Prestador de Serviços

Nome/Razão Social: RAFAEL CARVALHO BARBOSA
 CPF / CNPJ: 09.350.081/0001-24
 Endereço: R. DOS PAULISTAS, 23 - Bairro: ANTONIO DIAS - Cep: 35400000
 Telefone: 8606-3182 Município: Ouro Preto - MG
 Insc. Mun.: 1876004 Cod. Mob.: 008619
 Email:
 Nome Fant.: *****
 Reg.: Faturamento
 País: Brasil
 Insc. Est.: 1876004

Tomador de Serviços

Nome/Razão Social: WANDERLEY ROSSI JUNIOR
 CPF / CNPJ: [REDACTED]
 Endereço: [REDACTED] - Bairro: [REDACTED] - Cep: 35400-000
 Telefone: [REDACTED] Município: Ouro Preto - MG
 Insc. Mun.: [REDACTED]
 Email:
 Reg.: Faturamento
 País: Brasil
 Insc. Est.: 110944

Código do Serviço/Atividade

17.12 - Administração em geral, inclusive de bens e negócios de terceiros (5,00 %)
 CTESS: 1712-0/04-88 - ADMINISTRACAO DE FROTA DE VEICULO
 * ISS - Correspondente aos itens de serviço do código tributário municipal ou a LC 116/2003

Discriminação dos Serviços

Descrição	Unitário	Qtd.	Total
Locação de veiculo sem condutor no periodo referente ao mês de fevereiro de 2022	R\$ 2.500,00	1,00	R\$ 2.500,00

Observações

Dados Bancários
 banco Bradesco Agencia: [REDACTED]
 conta corrente [REDACTED] -4 pix [REDACTED]
 PIS
 0,00
 Valor Total da Nota(R\$)
 2.500,00

Tributos Federais

PIS	INSS	CSLL	IRRF	COFINS
0,00	0,00	0,00	0,00	0,00

Detalhamento de Valores

Valor Total da Nota(R\$)	ISS(R\$)	Desconto Condicional(R\$)	Base de Cálculo(R\$)	Alíquota (%)
2.500,00	125,00	0,00	2.500,00	5,00 %
Outras Retenções(R\$)			Valor Líquido:	R\$ 2.500,00
0,00				

ESTA NOTA FISCAL NÃO ACOBERTA O TRANSITO DE MERCADORIAS. Gerado por: RAFAEL CARVALHO BARBOSA

Recebi(emos) de RAFAEL CARVALHO BARBOSA, os serviços constantes da nota fiscal nº 56, série NFe, conforme verificável pelo endereço eletrônico:
<http://www.nfe-cidades.com.br/documento/2B2P.39LS.428Z.42BA>

Data: 04/04/22

Assinatura:

CONTRATO DE LOCAÇÃO

Pelo presente instrumento particular de locação, de um lado Rafael Carvalho Barbosa ME, inscrito no CNPJ 09.350.081.0001\24 sendo o representante legal o Sr Rafael Carvalho Barbosa, brasileiro, empresário, portador do CPF nº 075.084.566-24, residente e domiciliado na rua Turmalina 99, bairro Jardim Itacolomi, de ora em diante denominado LOCADOR, e de outro lado, Wanderley [REDACTED] vereador, CPF [REDACTED], residente a [REDACTED], 158 Bairro [REDACTED] Cristóvão, de ora em diante denominado LOCATÁRIO, tem entre si justos e contratados o seguinte:

CLÁUSULA PRIMEIRA – O LOCADOR declara ser o legítimo proprietário do veículo Fiat Uno Mille Way economy, ano 2012\2013, placa olp 9287, chassi nº 9bd15844ad6721794, em perfeito estado e que resolveu dá-lo em locação ao vereador, pelo prazo de 12 (doze) meses, renováveis automaticamente por igual período caso não haja manifestação por escrito em contrário de uma das partes, mediante renda mensal de R\$ 2.500,00 Dois Mil e quinhentos reais, que será pago em moeda corrente do país, até o dia 10 de cada mês na conta corrente no banco Bradesco agencia 0632 cc 0201649 ou boleto bancário, mediante a emissão da nota fiscal, veículo este que entrega nessa data ao LOCATÁRIO, para que do mesmo possa utilizar-se como entender. O valor cobrado mensalmente será utilizado para o pagamento do aluguel do veículo, o combustível utilizado fica por conta do LOCATÁRIO.

A manutenção preventiva, IPVA, licenciamento, seguro obrigatório e particular por conta do locador.

CLÁUSULA SEGUNDA – O LOCATÁRIO declara aceitar este contrato de locação nas condições mencionadas, confessando ter recebido o referido veículo em perfeito estado de conservação e funcionamento, responsabilizando-se pela sua restituição no mesmo estado em que recebeu e respondendo por todo e qualquer dano ou multa que a mesma sofra, e indenizando em dinheiro, a vista, ao LOCADOR, no caso de falta, inutilização ou dano ao referido veículo o qual para este efeito é dado no valor respectivo dos danos ou franquia da seguradora, o carro possui seguro total no qual o contrato da seguradora está em anexo.

CLÁUSULA TERCEIRA – As partes contratadas elegem o foro de Ouro Preto MG, para dirimir qualquer ação oriunda deste contrato.

E por estarem justo e contratados, assinam o presente instrumento em 02 (duas) vias de igual teor e forma, na presença de 02 (duas) testemunhas abaixo assinadas.

Ouro Preto MG, 01 de fevereiro de 2022.

Contratante

Contratado



PREFEITURA MUNICIPAL DE OURO PRETO
SECRETARIA MUNICIPAL DE FAZENDA
Nota Fiscal Eletrônica de Serviços

5/NFe



Número / Série	5 / NFe	Emissão	30/03/2022 16:39:36	Incidência	Ouro Preto (MG)	ISS a reter	Não
Prest. do Serviço	30/03/2022	Código de verificação	N78Z.F8M7.UV4D.XIFA	Exigibilidade	Exigível	RPS	

Prestador de Serviços

Nome/Razão Social: RAIMUNDO NONATO DE OLIVEIRA
CPF / CNPJ: 074.716.388-00 **Reg.:** Fixo Anual
Endereço: R. Tombadouro, 711 CASA 2 - Bairro: CENTRO - Cep: 35410000
Telefone: (31) 98393-8584 **Município:** Ouro Preto - MG **País:** Brasil
Insc. Mun.: 029507 **Cod. Mob.:** 029507 **Insc. Est.:** 029507
Email:
Nome Fant.: RAIMUNDO NONATO DE OLIVEIRA

Tomador de Serviços

Nome/Razão Social: WANDERLEY ROSSI JUNIOR **Reg.:** Faturamento
CPF / CNPJ: [REDACTED]
Endereço: [REDACTED] - Bairro: [REDACTED] - Cep: 35400-000 **País:** Brasil
Telefone: **Município:** Ouro Preto - MG **Insc. Est.:** 110944
Insc. Mun.:
Email:

Código do Serviço/Atividade

16.01 - Serviços de transporte coletivo municipal rodoviário, metroviário, ferroviário e aquaviário de passageiros (5,00 %)
 CTISS: 1601-0/03-88 - TRANSPORTE MUNICIPAL POR QUALQUER MEIO DE PASSAGEIROS EM GERAL
 * ISS - Correspondente aos itens de serviço do código tributário municipal ou a LC 116/2003

Discriminação dos Serviços

Descrição	Unitário	Qtd.	Total
Transporte de passageiro particular durante o mês de março de 2022.	R\$ 2.500,00	1,00	R\$ 2.500,00

Tributos Federais

PIS	INSS	CSLL	IRRF	COFINS
----	----	----	----	----

Detalhamento de Valores

Valor Total da Nota(R\$)	Desconto Condicional(R\$)	Base de Cálculo(R\$)	Alíquota (%)
2.500,00	0,00	----	----
Outras Retenções(R\$)		Valor Líquido:	R\$ 2.500,00
0,00			

ESTA NOTA FISCAL NÃO ACOBERTA O TRANSITO DE MERCADORIAS. Gerado por: RAIMUNDO NONATO DE OLIVEIRA

Recebi(emos) de **RAIMUNDO NONATO DE OLIVEIRA**, os serviços constantes da nota fiscal Nº 5, série NFe, conforme verificável pelo endereço eletrônico:

<http://www.nfe-cidades.com.br/documento/N78Z.F8M7.UV4D.XIFA>

Data: 30 / 03 / 2022

Assinatura:

CONTRATO DE TRABALHO - MOTORISTA PARTICULAR

Pelo presente instrumento particular o Sr Wanderley Rossi Junior, brasileiro, solteiro, vereador, residente e domiciliado na rua [REDACTED] Ouro Preto, Minas Gerais, portador do CPF [REDACTED] e da cédula de identidade [REDACTED], doravante denominado a seguir empregador, o Sr Raimundo Nonato de Oliveira, brasileiro, casado, motorista, portador do CPF 074716388-00, da cédula de identidade 16246800-3, SSP-SP, e da Carteira Nacional de Habilitação de número 03113613195 domiciliado na rua Tombadouro, 711 – Casa 2, Cachoeira do Campo, Ouro Preto, Minas Gerais, doravante designado empregado. Celebram o presente contrato individual de trabalho, regido pelas cláusulas abaixo transcritas e demais disposições legais vigentes:

- 1ª O empregado trabalhará para o empregador no cargo de motorista, desempenhando tal função segundo as necessidades do empregador. Não podendo delegar para terceiros as suas atribuições para auxiliá-lo, salvo quando haja concordância por escrito do empregador;
- 2ª Prestação de serviço será realizada nos veículos de prioridade do empregador, tendo o empregado a responsabilidade de conservação e zelo pelo referido bem;
- 3ª O empregado receberá a remuneração mensal de R\$ 2.500,00 (dois mil e quinhentos reais)
- 4ª O empregado terá direito ao seu repouso semanal remunerado, que será gozado preferencialmente aos domingos, como também ao gozo dos feriados civis e religiosos;
- 5ª Fica desde já acertado que o empregado em caso de viagem a ser realizada pelo empregador, se convocado deve acompanhá-lo cumprindo normalmente as suas atribuições, ficando o empregador responsável pela sua hospedagem e alimentação;
- 6ª O empregador não inclui o empregado no Sistema do Fundo de Garantia do Tempo de Serviço (FGTS) e não tem como sua responsabilidade recolhimento de INSS e outros.
- 7ª Este contrato tem validade de 12 meses a começar desta data.

Tendo assim justo e contratado assinam o presente instrumento em duas vias.

Contratante: 

Contratado: 

Ouro Preto, 01 de novembro de 2021.



PREFEITURA MUNICIPAL DE OURO PRETO
SECRETARIA MUNICIPAL DE FAZENDA
Nota Fiscal Avulsa Eletrônica de Serviços



1/NFe

Número / Série	1 / NFe	Emissão	08/04/2022 15:05:49	Incidência	Ouro Preto (MG)	ISS a reter	Não
Prest. do Serviço	31/03/2022	Código de verificação	4E6B.1HI2.9YQQ.ISSD	Exigibilidade	Exigível	RPS	

Prestador de Serviços

Nome/Razão Social: LETICIA MARIA RODRIGUES GOMES
CPF / CNPJ: 937.968.466-53
Endereço: R. RUA SENADOR ROCHA LAGOA, 171 - Bairro: CENTRO - Cep: 35400000
Telefone: 31-9-7112-3731 **Município:** Ouro Preto - MG
Insc. Mun.: 6006707 **Cod. Mob.:** 026221
Email:
Nome Fant.: LETICIA MARIA R GOMES

Reg.: Fixo Anual

País: Brasil
Insc. Est.: 6006707**Tomador de Serviços**

Nome/Razão Social: WANDERLEY ROSSI JUNIOR
CPF / CNPJ: [REDACTED] **Cep:** 35400-000
Endereço: [REDACTED] **Município:** Ouro Preto - MG
Telefone:
Insc. Mun.:
Email:

Reg.: Faturamento

País: Brasil
Insc. Est.: 110944**Código do Serviço/Atividade**

2.01 - Serviços de pesquisas e desenvolvimento de qualquer natureza (2,00 %)
CTISS: 0201-0/01-88 - SERVICOS DE PESQUISAS E DESENVOLVIMENTO DE QUALQUER NATUREZA.
* ISS - Correspondente aos itens de serviço do código tributário municipal ou a LC 116/2003

Discriminação dos Serviços

Descrição	Unitário	Qtd.	Total
Realização de trabalho de pesquisa no período referente ao mês de março de 2022	R\$ 1.905,38	1,00	R\$ 1.905,38

Observações

Dados bancários:
Banco Nubank - 260 - Agência 0001
Conta Corrente 66922712-6 PIX 93796846653
PIS
0,00
Valor total da nota (R\$)
1.905,38

Tributos Federais

PIS	INSS	CSLL	IRRF	COFINS
0,00	0,00	0,00	0,00	0,00

Detalhamento de Valores

Valor Total da Nota(R\$)	ISS(R\$)	Desconto Condicional(R\$)	Base de Cálculo(R\$)	Alíquota (%)
1.905,38	38,11	0,00	1.905,38	2,00 %
Outras Retenções(R\$)			Valor Líquido:	R\$ 1.905,38
0,00				

ESTA NOTA FISCAL NÃO ACOBERTA O TRANSITO DE MERCADORIAS. Gerado por: LETICIA MARIA RODRIGUES GOMES

Recebi(emos) de LETICIA MARIA RODRIGUES GOMES, os serviços constantes da nota fiscal Nº 1, série NFe - Avulsa, conforme verificável pelo endereço eletrônico:

<http://www.nfe-cidades.com.br/documento/4E6B.1HI2.9YQQ.ISSD>

Data: 08/04/2022

Assinatura:

RELATÓRIO DE PRESTAÇÃO DE SERVIÇOS DE CONSULTORIA

Ouro Preto, 05 de abril de 2022

O trabalho de consultoria na área de pesquisa ambiental tem por objetivo levantar informações a respeito de fatores físicos, bióticos e antrópicos inerentes a áreas de interesse do Poder Público no município de Ouro Preto, embasando projetos na área de Desenvolvimento Sustentável.

Este relatório tem por finalidade esclarecer e apresentar as principais atividades prestadas em pesquisa preliminar na área de Meio Ambiente (subárea: Impactos Ambientais e Recuperação de áreas Degradadas) que foram realizadas no bairro Vila Alegre em Cachoeira do Campo – Ouro Preto - MG.

No corrente mês a bióloga Letícia Maria Rodrigues Gomes, inscrita na CRBio MG sob o nº 37722/04-D prestou serviços de consultoria ambiental ao contratante na elaboração de trabalho a pedido do Ver. Wanderley Kuruzu Rossi Júnior. Esta pesquisa diagnóstica objetivou fazer um levantamento das condições gerais das voçorocas no Bairro Vila Alegre em Cachoeira do Campo, numa abordagem preliminar, discorrendo sobre o cenário geral da erosão ativa e soluções conceituais para estancar o processo, fornecendo subsídios para o desenvolvimento de Políticas Públicas e projetos de recuperação ambiental em parceria com a iniciativa privada e demais entidades pertinentes.

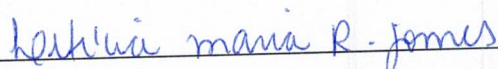

Letícia Maria Rodrigues Gomes

CRBio MG 37722/04-D



LETÍCIA MARIA RODRIGUES GOMES

VOÇOROCAS NO BAIRRO VILA ALEGRE – CACHOEIRA DO CAMPO – MG



OURO PRETO – MG

2022

SUMÁRIO

1 INTRODUÇÃO	1
2 DESCRIÇÃO DA ÁREA	2
3 DEGRADAÇÃO EDÁFICA E VOÇOROCAS	3
4 MEDIDAS PREVENTIVAS E CORRETIVAS	4
4.1 MODELOS DE RECUPERAÇÃO DE SOLOS	4
5 REFERÊNCIAS	7
LISTA DE FIGURAS	9

10/11/20

R

1. INTRODUÇÃO

Voçoroca, boçoroca, ou buracão é um fenômeno geológico que consiste na formação de grandes buracos de erosão causados pela água da chuva e intempéries onde a vegetação não protege mais o solo, que fica cascalhento e suscetível ao carreamento por enxurradas. Essa degradação é provocada dentre outros fatores, pela derrubada indiscriminada de florestas e o uso e manejo inadequado de recursos naturais.

Seu nome, voçoroca, tem origem na língua Tupi-guarani, *ibiçoroca*, *yby* = terra + *coroca* = romper; literalmente terra rompida (Oliveira & Meis, 1985).

Para Sobreira (1998) as voçorocas originam-se de um desequilíbrio morfo-hidropedológico das encostas, e são aceleradas por fatores antrópicos como desmatamento, atividades agrícolas e até mesmo urbanas.

O Distrito de Cachoeira do Campo, no município de Ouro Preto/MG, destaca-se pela presença de um número significativo de processos erosivos acelerados, notadamente as voçorocas, que se distribuem ao redor do núcleo urbano, chamando a atenção pelas grandes proporções que ostentam e pelas graves conseqüências ambientais e sociais deles decorrentes.

Cachoeira do Campo tem despertado o interesse de pesquisadores envolvidos com áreas afetadas pelo voçorocamento, como Parzanese (1991), Sobreira (1998) e Bacellar (2000), que abordaram o assunto sob diferentes aspectos. Os autores sugerem que a interferência antrópica, em determinados locais, teve um papel significativo para o desenvolvimento do processo erosivo, no entanto não tomam os processos como modelo geral, lembrando a necessidade de se discutir cada caso individualmente, uma vez que isto envolve diferentes mecanismos que podem atuar de diversas formas, isoladas ou combinadas.

No bairro Vila Alegre observa-se voçorocas de enormes proporções, que formam a configuração edáfica conhecida como “ilha”. Estas erosões atingem imóveis em diversas ruas e colocam em risco muitas famílias que ali residem.

Sobreira (1998) designou este conjunto de erosão descrevendo-os como voçoroca do “Véio”. Aqui se optou por denominá-la voçoroca Vila Alegre, por ser este o bairro mais vulnerável a sofrer as conseqüências da erosão acelerada.

Os problemas vinculados ao avanço destas voçorocas são intensificados durante o período das chuvas que, de modo geral, vão de novembro a março nesta região. A situação tornou-se crítica com uma frente de avanço que já levou ao risco de desabamento e abandono de vários imóveis residenciais.

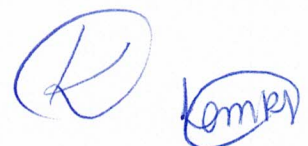

A raiz do problema em Cachoeira do Campo, além do processo de intemperismo pelo carreamento edáfico e da interferência antrópica, também é a questão da dificuldade do acesso à terra e da falta de planejamento urbano.

Nesse contexto, estudos pertinentes à erosão acelerada (voçoroca) em Vila Alegre, seu controle e prevenção podem fornecer subsídios para planejamentos urbanos locais futuros e em áreas semelhantes, quando se poderá estimar o risco de ocorrência de algum evento catastrófico em regiões dominadas pelo voçorocamento.

Considerando-se o exposto, este estudo trata-se de uma abordagem preliminar, discorrendo sobre o cenário da erosão ativa e soluções conceituais para estancar o processo. É importante salientar que se fazem necessários estudos mais profundos e detalhados para se chegar a uma solução definitiva que resolva o problema.

2. DESCRIÇÃO DA ÁREA

Grandes extensões de terreno em Minas Gerais foram tomadas por buracos gigantescos, as voçorocas, em especial a região que pertencia ao Ciclo do Ouro, como São João Del Rei, Tiradentes, Ouro Preto, entre outras. Nos séculos XVII e XVIII Portugal havia encontrado nas riquezas minerais uma nova forma de explorar a colônia com o declínio da produção açucareira.

O município de Ouro Preto está situado na porção Centro-Sul do Estado de Minas Gerais, na Serra do Espinhaço. Tem relevo predominante do tipo Planalto, formando a paisagem denominada Escarpa ou Serra, com 5% de topografia plana, 40% ondulada e 55% montanhosa, merecendo destaque a grande concentração de feições erosivas do tipo voçoroca (Sebrae, 1996).

Geomorfologicamente, o município insere-se no domínio do Quadrilátero Ferrífero, abrangendo praticamente todos os litotipos ocorrentes nesse conjunto. Em grande parte do seu domínio territorial, predominam os afloramentos de rochas, com ocorrência de solos do tipo litólico - que apresenta horizonte orgânico pouco espesso. Solos bem intemperizados, do tipo latossolo vermelho-amarelo-distrófico têm limitação severa ao aproveitamento agrícola. A região apresenta propensão natural ao desencadeamento de processos erosivos, que atualmente se intensificam por atividades antrópicas, como desmatamento, queimadas e pastoreio excessivo (Sebrae, 1996), bem como uso e ocupação inadequados do solo.

O Complexo Metamórfico do Bação caracteriza-se por extensos pacotes de solos, convergindo com o comportamento intempérico particularizado da região de Ouro Preto - MG, que gerou a abertura de intensos processos erosivos. Sua geomorfologia é constituída por mares de morros. O relevo do distrito de Cachoeira do Campo retrata com relevância o comportamento intempérico singular característico do Complexo Metamórfico do Bação (Neto et. al, 2012).

As proporções ocupadas pelos processos erosivos acelerados, bem como a disposição ao redor do núcleo urbano e o número significativo de voçorocas dão uma notoriedade ao distrito nos estudos geomorfológicos. Dessa forma os procedimentos de monitoramento dos mecanismos de formação e desenvolvimento (séries temporais) das erosões aceleradas são tão contundentes quanto análises presentes e estimativas futuras do processo de voçorocamento (Neto et. al., 2012).

As voçorocas do bairro Vila Alegre têm enormes proporções (Figura 1). Nas proximidades do Supermercado Farid, o processo erosivo constitui-se num “bota-fora” particular, onde as pessoas pagam para descartar restos de obras, entulhos e terra. O terreno é constantemente aplainado por máquinas, configurando-se num imenso descampado (figuras 2 e 2a). Em seu entorno está sendo construído um loteamento. À sua volta, taludes imensos e instáveis à beira dos quais se encontram vários imóveis, a maioria deles em risco iminente de desabamento (Figuras 3, 3a, 3b e 3c).

Na parte mais alta, a voçoroca ameaça engolir ruas e residências, notadamente na Rua 6 (Figura 4) e na Rua 2 (Figuras 5 e 5a), uma vez que os taludes encontram-se instáveis e muitas vezes comprometidos pela mistura de entulho com solo, bem como resíduos de marmoraria, conforme salienta Cherobin (2012).

Estes imóveis estão muito próximos ao talude, alguns com apenas 1,5m de uma queda livre de aproximadamente 30m. A queda de um bloco maior pode causar um grande desastre. Isto torna urgente a realização de obras de contenção, a fim de evitar os deslocamentos do solo, bem como a implantação de medidas mitigadoras a médio e longo prazo. Isso porque a ocupação urbana muito próxima da área afetada, aliada aos resíduos de mármore e pedra-sabão das indústrias locais, deve continuar impactando o meio ambiente e favorecendo o processo erosivo, intensificando seu avanço nas próximas décadas, caso não sejam tomadas medidas urgentes a este respeito.

3. DEGRADAÇÃO EDÁFICA E VOÇOROCAS

O fator intrínseco principal da erosão é o *solo*, uma vez que além de comandar a erosão, é afetado por ela, tornando-os indissociáveis. O tipo de solo determina a suscetibilidade dos terrenos à erosão, fator conhecido como *erodibilidade* do solo (Murta, 2012).

O desenvolvimento de voçorocas deve-se principalmente à presença de um horizonte C altamente erodível, proveniente da alteração de arenitos feldspáticos com intercalações de argilitos e siltitos pertencentes à Formação Aquidauana, que facilita o aprofundamento erosivo e a interceptação do lençol freático, desenvolvendo fenômenos de erosão interna ou *piping*. Conclusão semelhante é manifestada com relação ao desenvolvimento de voçorocas em terrenos cristalinos constituídos por granitóides da região de Cachoeira do Campo, Minas Gerais, que considera como

principal condicionante a existência de um horizonte C de textura arenosa pouco coerente e extremamente erodível (Gomes et.al., 2010).

Durante as chuvas, os filetes d'água, ao escoarem encosta abaixo, podem seguir lavando a superfície do terreno como um todo, sem formar canais definidos, ou então podem se juntar cada vez mais até formar enxurradas com elevada capacidade de arrancar novas partículas dos solos e de transportar grandes volumes de material solto. No primeiro caso, é como se uma lâmina d'água lavasse por inteiro o terreno, daí por que a erosão dos solos que ela causa ser conhecida como erosão por escoamento laminar ou, simplesmente, erosão laminar. No outro caso, das enxurradas, ocorre a erosão por escoamento concentrado, que forma os sulcos e as ravinas, podendo atingir a configuração de voçorocas, na medida em que a erosão se aprofundar no terreno.

As voçorocas caracterizam-se por corresponder ao estágio mais avançado e complexo de erosão, cujo poder destrutivo local é superior ao das outras formas e, portanto, de mais difícil contenção. Outro grande agravante das voçorocas é que este tipo de erosão geralmente atinge o lençol freático com surgências d'água no fundo e paredes da voçoroca. Este fluxo d'água pode ter uma continuidade para o interior do terreno, carreando material em profundidade, formando vazios no interior do solo - *piping*, que avança para o interior do solo na forma de tubos. Quando os vazios criados no interior do solo tornam-se significativos, podem dar origem a colapsos do terreno, com desabamento que alargam a voçoroca e criam novos dígitois. Associa-se também aos processos de erosão interna os descalçamentos e solapamentos da base das paredes da voçoroca, que provocam desmoronamentos ou escorregamentos de solos.

O impacto das grandes erosões que compõem as voçorocas nos recursos hídricos manifesta-se, principalmente, através do assoreamento dos cursos d'água e reservatórios e deterioração da qualidade dessas águas. Uma das mais sérias conseqüências provocadas pelo assoreamento é a promoção de enchentes e a perda de capacidade de armazenamento d'água, gerando problemas de abastecimento e de produção de energia (Murta, 2012).

Conhecendo os impactos acima relacionados, é fundamental considerá-los nos futuros estudos regionais que serão necessários para conhecimento global do problema.

4. MEDIDAS PREVENTIVAS E CORRETIVAS

4.1. MODELOS DE RECUPERAÇÃO DE SOLOS

A recuperação de áreas degradadas (RAD) ou recuperação ambiental é definida por Griffith et. al. (2000) como sendo “um conjunto de ações planejadas e executadas por especialistas de diferentes áreas do conhecimento humano, que visam proporcionar o restabelecimento da auto-



sustentabilidade e do equilíbrio paisagístico semelhantes aos anteriormente existentes em um sistema natural que perdeu essas características”.

De acordo com os mesmos autores, tais estudos devem envolver a intervenção no ambiente (substrato, vegetação, fauna, etc.), corrigindo ou acrescentando componentes que foram identificados a partir de um amplo estudo de caracterização da área, considerando-se o seu uso futuro.

São recomendadas diversas técnicas de recuperação ambiental, que podem ser utilizadas em conjunto ou isoladamente, conforme o caso.

O processo de recuperação ambiental é complexo, requerendo tempo, recursos (aporte financeiro, mão-de-obra e tecnologia) e conhecimento dos diversos fatores relacionados à área a ser recuperada, como as características do solo, da água, da fauna e da flora e as modificações inerentes ao processo que ocasionaram o distúrbio (Nardelli & Nascimento, 2000).

De acordo com Murta (2012), os principais trabalhos de intervenção em voçorocas são de canalização das águas superficiais e subterrâneas, dissipação da energia das águas, terraplenagem associada ou não a um retaludamento para diminuição da inclinação do talude, revegetação para estabilizar trechos ativos e construção de muros de arrimo. A grande maioria destas intervenções é destruída em curto espaço de tempo, principalmente pelo subdimensionamento das obras em termos de vazão das enxurradas, a falta de manutenção periódica e a negligência com as águas do lençol freático ou as águas infiltradas de chuvas que provocam erosão interna, descalçando e destruindo obras instaladas. Todos estes aspectos devem ser considerados com atenção.

Como existe risco de morte para alguns moradores próximos à borda ativa da voçoroca, primeiramente recomenda-se a realização de visitas técnicas por geólogos da Defesa Civil, a fim de elaborar um laudo que aborde medidas mitigadoras realmente seguras e aplicáveis para o caso específico de Vila Alegre, considerando-se fatores edáficos, geomorfológicos e antrópicos.

Concomitantemente, deverá ser feito um trabalho de mapeamento das voçorocas, com GPS, máquinas digitais e Google Earth, envolvendo o Poder Público, os proprietários de áreas, e toda a comunidade, a exemplo do que foi feito no projeto Maria de Barro, que começou em 1999 com o apoio da prefeitura de Nazareno (MG), detentor do prêmio Gestão de Cidadania, promovido pela Fundação Getúlio Vargas e pelo BNDES, em 2001 (Magri, 2011).

Feita a definição da área de voçoroca juntamente com a profundidade e se existe água em seu interior (lençol freático), a voçoroca é dividida em lotes e em seguida realizam-se as atividades de: construção de paliçadas; retaludamento manual ou mecânico; cercamento da área; drenagem externa (construção de bacias de captação); drenagem interna com sacaria, por exemplo; proteção no caso de surgimento de lençol freático e encaminhamento até algum corpo d'água próximo



Handwritten signature or mark in blue ink.

(através de drenagem); berços de plantio; semeadura com coquetel de sementes, em sua maioria gramíneas; plantio de mudas (Kiss, 2010).

Almeida Filho (2015) destaca as obras de estabilização dos taludes erosivos como complementares, possuindo a finalidade de proteger os taludes resultantes contra a erosão promovida pelas chuvas e contra possíveis escorregamentos. Na área de empréstimo usada como aterro, deve ser executada a remoção da camada superficial e o armazenamento do solo para, posteriormente, lançá-lo sobre o material de aterro, possibilitando uma recuperação imediata da vegetação.

Ribeiro (2015) afirma que o retaludamento é um tipo de obra não estrutural, simples e de baixo custo, que ocorre, muitas vezes, associado ao aterramento de erosões. Sua finalidade é estabilizar os taludes contra a erosão pluvial e possíveis escorregamentos. De acordo com Luz et al. (2014) a técnica de retaludamento oferece maior consistência aos taludes, que são superfícies inclinadas limitantes de um maciço de terra, rocha ou ambos. Para isso, devem-se aplicar métodos de conservação do solo (controle de escoamento de água e manutenção da proteção do solo) aliados a métodos de caráter preventivo e corretivo.

O trabalho de terraplenagem é uma operação essencial na recuperação de processos erosivos, objetivando regularizar o terreno existente conforme o que especifica no projeto de recuperação da área degradada. Segundo Nichols (2010), a terraplenagem ou movimento de terras pode ser definida como “conjunto de operações necessárias em um projeto que consiste em remover material terroso através de escavação, e a realocação em locais que há a necessidade de nivelamento do terreno”.

Aterro ou reaterro consiste na reposição do material escavado, complementando os vazios deixados pela erosão, ou seja, a colocação ou recolocação de solo em uma área específica, a fim de nivelar ou elevar esta área baseando-se no projeto que será implantado no local. O material de reposição deve estar isento de resíduos que comprometam a compactação do solo, que deve ser em camadas de 20 cm de altura, em umidade ótima para compactação (Silva et. al., 2019).

De acordo com SANEPAR (2012) quando os processos erosivos são situados em ruas ou áreas de trânsito de veículos, deve-se obrigatoriamente efetuar a substituição dos solos que não permitam a compactação adequada para receber o tráfego, neste caso o solo deve ser substituído por material de boa qualidade, como brita ou rachão. Para a execução de aterros faz-se necessário o conhecimento dos materiais advindos do corte. De maneira geral, como medida mecânica de contenção, uma das soluções propostas pelos pesquisadores da Embrapa Solos é a construção de "paliçadas", barreiras físicas feitas de bambu ou pneus velhos. Essas barreiras diminuem o impacto da água das chuvas na área já degradada. Com as barreiras segurando os sedimentos, faz-se, em seguida, no entorno e no fundo da voçoroca, o plantio de mudas de plantas para promover a revegetação do local.

K

Kompy

5. REFERÊNCIAS

ALMEIDA FILHO, G. S. Controles de erosão. Revista Fundações & Obras Geotécnicas, São Paulo - SP, Ed. n. 54, p. 72 – 83, março de 2015.

BACELLAR, L. de A. P. **Condicionantes geológicos, geomorfológicos e geotécnicos dos mecanismos de voçorocamento na Bacia do Rio Maracujá, Ouro Preto, MG.** (Tese de doutorado em Geografia) - Universidade Federal do Rio de Janeiro, Rio de Janeiro, 2000. 226p.

CHEROBIN, S. F. **Estimativa de Erosão e sua Relação com os Diferentes Mecanismos Erosivos Atuantes: Estudo da Voçoroca Vila Alegre.** Dissertação (Mestrado em Engenharia Ambiental). Universidade Federal de Ouro Preto, 2012. 116 p.

GRIFFITH, J.J.; DIAS, L.E.; JÚNIOR, P.M. A recuperação ambiental. **Ação Ambiental**, Viçosa/MG, n. 10, p. 8, ano II, fev./mar. 2000.

LUZ, A. B. et al. **Prevenção e contenção de processos erosivos causados pela expansão urbana no município de Belo Horizonte - Minas Gerais.** Revista Exacta, v. 7, n. 2, p. 151-160, 2014.

MAGRI, E. A. R. **Projeto Maria de Barro: Contribuição Sócioambiental na Prevenção de Voçorocas.** Monografia (Bacharelado em Geografia e Meio Ambiente) Universidade “Presidente Antônio Carlos” – UNIPAC, 2011. 116 p.

MURTA, C. R. **Relatório de Visita Técnica Para Avaliação de Processo de Voçorocamento no Distrito Sede de Minas Novas, Vale do Rio Jequitinhonha – Nordeste de Minas Gerais.** 2012. 24 p.

NARDELLI, A.M.B.; NASCIMENTO, A.R. O planejamento na recuperação ambiental. **Ação Ambiental**, Viçosa/MG, n. 10, p. 13, ano II, fev./mar. 2000.

NETO, P. L. M. ; BATISTA, N. G ; SALES, A. V. ; AMARAL, F. C.; JUNIO, I. DE B.; LIMA, C. DE O.; MATILDES, C. DA C.; NEVES, M.; GUIMARÃES, R. L. **Processos erosivos acelerados (voçorocas) do Complexo Metamórfico do Baçõem em Cachoeira do Campo, Ouro Preto/MG.** Centro Universitário de Belo Horizonte – UniBH, 2012.

LISTA DE FIGURAS



Figura 1 – Porção da voçoroca Vila Alegre. Imagem Google Earth (2022).



Figura 2 – Descampado bota-fora destacando-se a terraplenagem

R

Komig

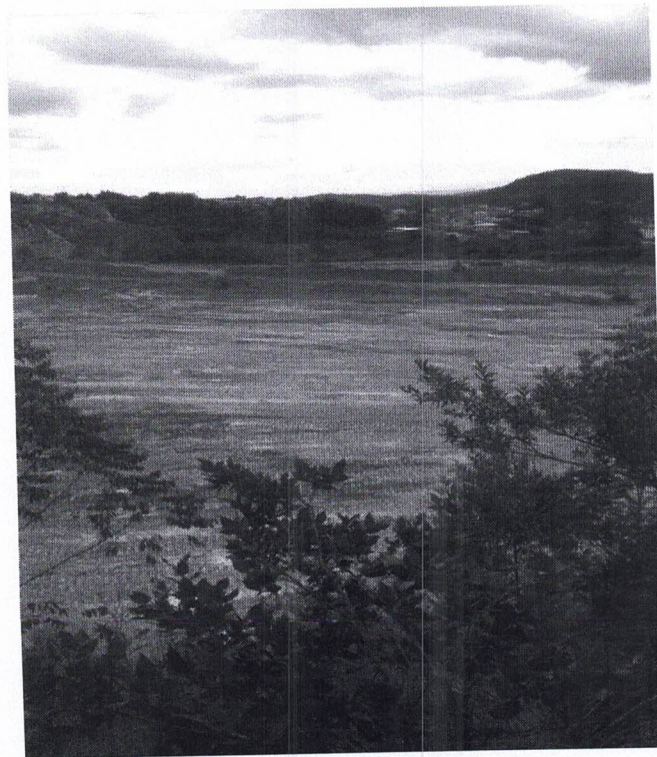

Figura 2a – Descampado bota-fora e vegetação remanescente.



Figura 3 – Talude erodido com entulhos e residência contígua.

R. Romão



Figura 3a – Aspecto geral da voçoroca, destacando-se seus dígitos e interdígitos, bem como residências contíguas e vegetação em processo de regeneração.



Figura 3b – Detalhe de um deslizamento de terra recente bem próximo à residência.





Figura 3c – Configuração da regeneração natural no entorno da voçoroca, com residências ao fundo.

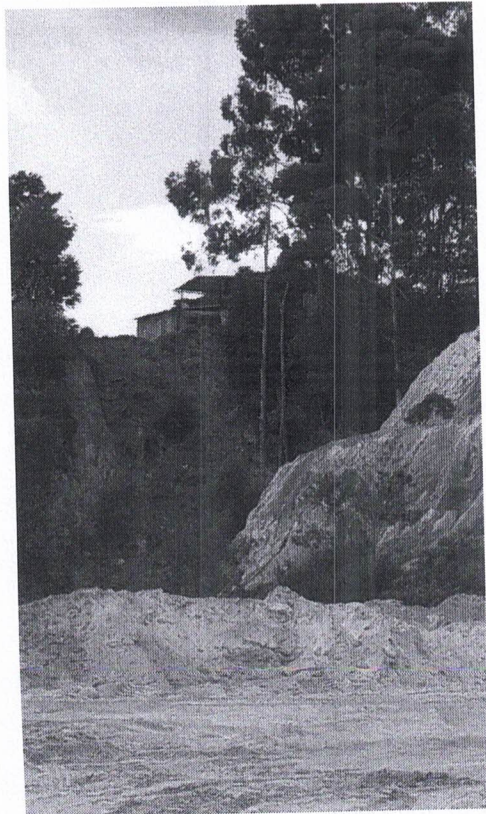

Figura 4 – Imóveis da Rua 6, contíguos a um talude de pouca inclinação e altura de aprox. 20m

R *Komier*



Figura 5 – detalhe de talude erodido - Rua 2

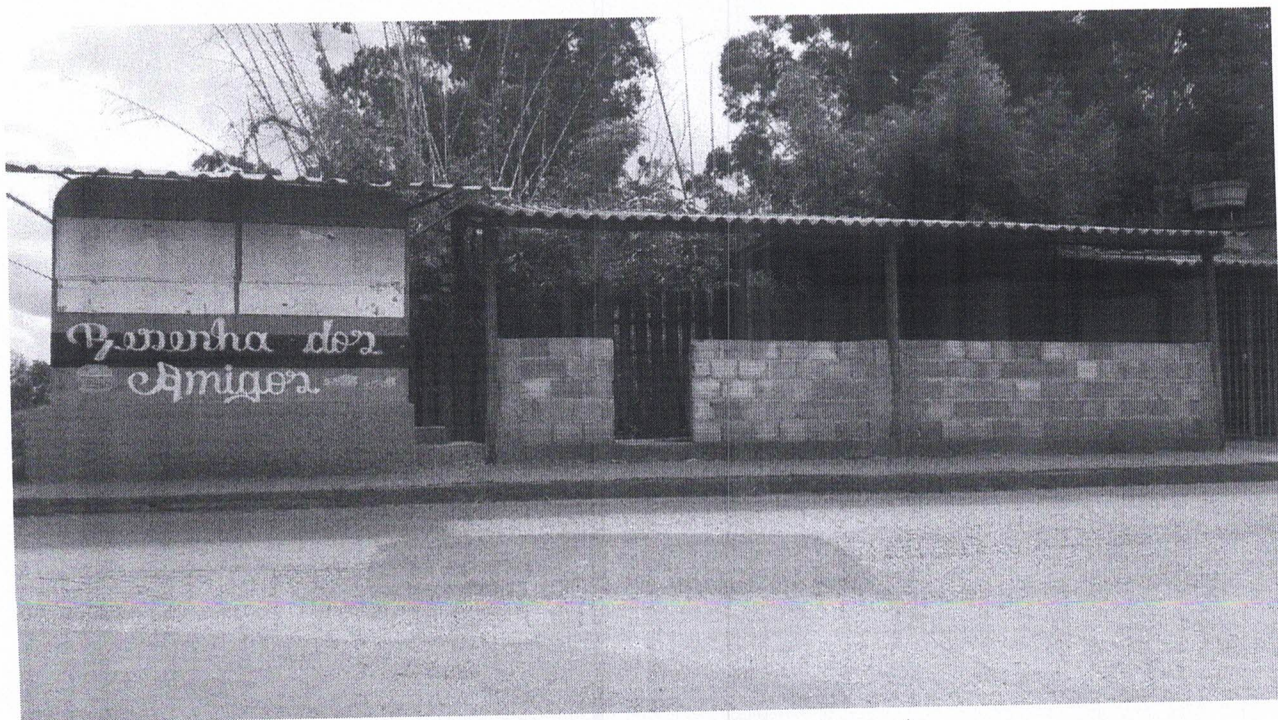

Figura 5a – Detalhe de solo degradado na Rua 2 com entulhos, barranco e residências ao fundo. Regeneração natural, sinalizando a viabilidade de um projeto de recuperação ambiental.

Letícia Maria R. Jones

R

Kompa